DELTA DORE

2703291 REV.2ES

TYBOX 117 - 127
217 - 227

www.deltadore.com

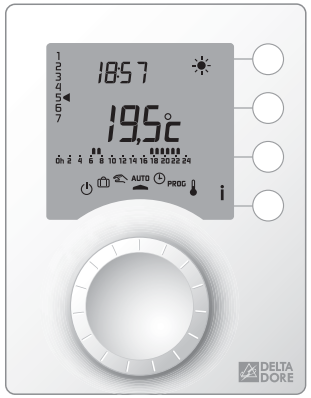

> 5s Tiempo de pulsación

Temperatura medida

Temperatura de consigna

PROG x1 Programación diaria

PROG 5+2 2 diário programa (semana + fin de semana)

PROG x7 Programación semanal

Important product information (❹)

	TYBOX 117 - 217	TYBOX 127 - 227
	2 x 1,5V LR03 - AAA Alkaline	230 V~ 50 Hz +/-10%
	2 A max., 230V~ (Type 1.C)	
°C	-5°C / +40°C	
	80 x 103 x 25 mm	
	IP 30	
CE	2004/108/CE - 2006/95/CE	

instalación

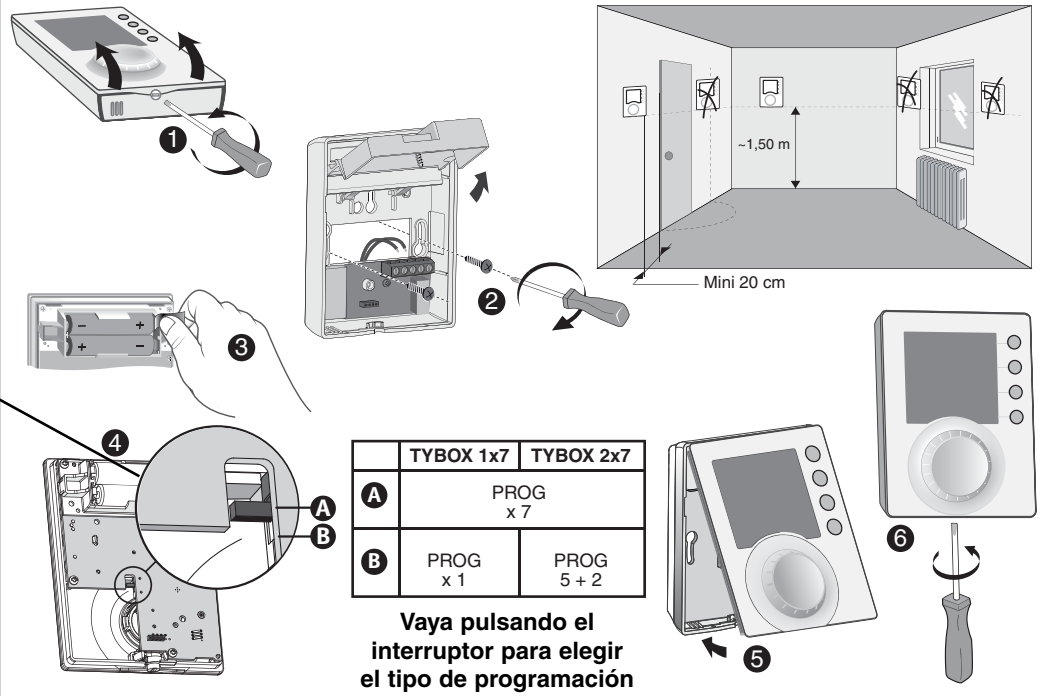

	TYBOX 1x7	TYBOX 2x7
A	PROG x 7	
B	PROG x 1	PROG 5 + 2

Vaya pulsando el interruptor para elegir el tipo de programación

TYBOX 117 - TYBOX 217

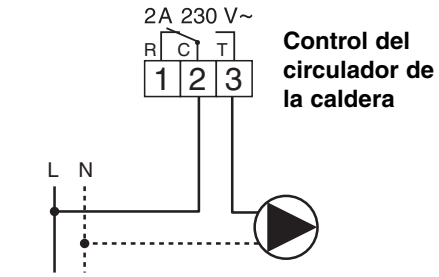

Control del circulador de la caldera

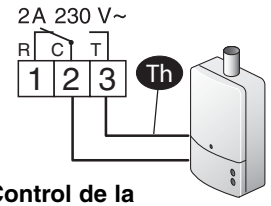

Control de la entrada termostato de la caldera

TYBOX 127 - TYBOX 227

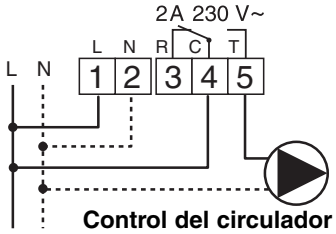

Control del circulador de la caldera

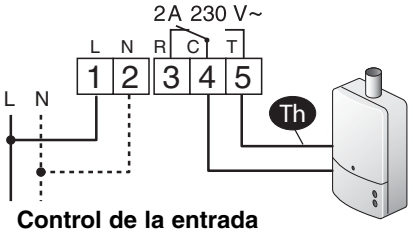

Control de la entrada termostato de la caldera

Ajuste de la hora

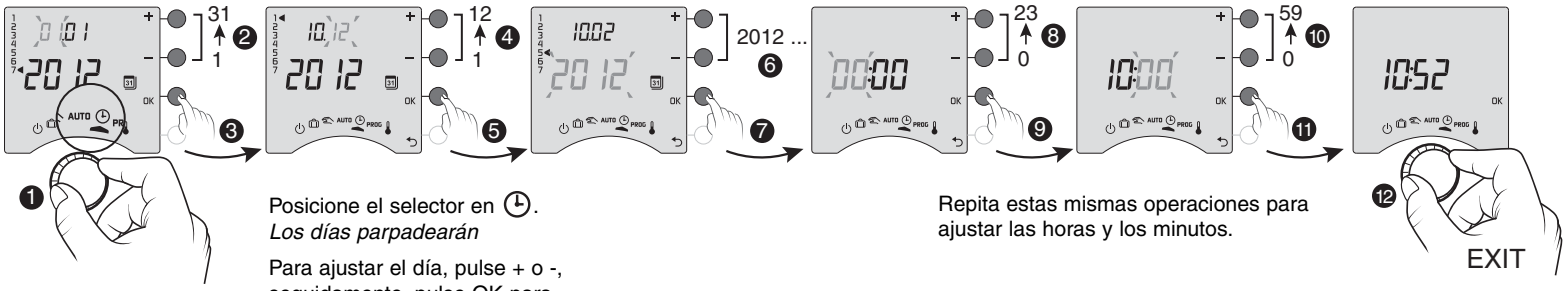

Posicione el selector en ⏲.
Los días parpadearán

Para ajustar el día, pulse + o -, seguidamente, pulse OK para validar y pasar al parámetro siguiente.

Repita estas mismas operaciones para ajustar las horas y los minutos.

Para salir del modo, ajuste el selector en otro modo.

MENú 1

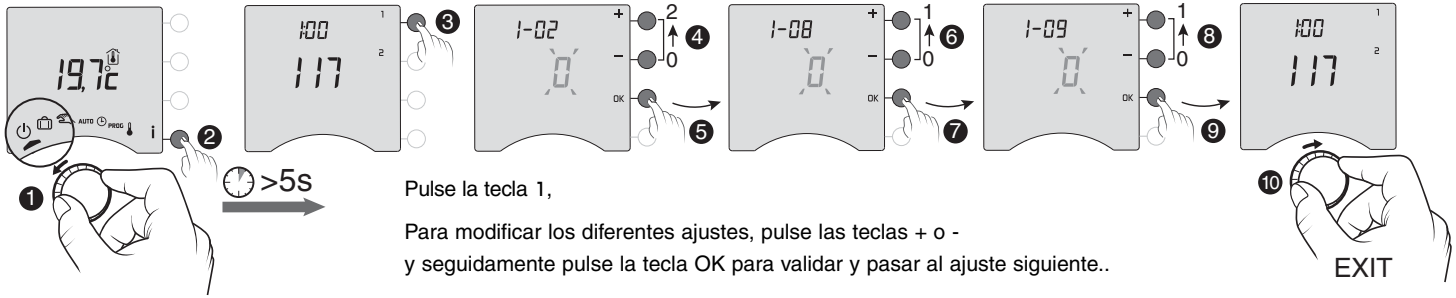

Posicione el selector en ⏻, Seguidamente, pulse la tecla **i** durante 5 segundos.

Pulse la tecla 1,

Para modificar los diferentes ajustes, pulse las teclas + o - y seguidamente pulse la tecla OK para validar y pasar al ajuste siguiente..

Para salir del modo, ajuste el selector en otro modo.

1-02 Duración de un paso de programa	Prog 0h 2 (60', 30', 15')	Tybox 1x7	Tybox 2x7
		X	
	0	60 min.	
	1	30 min.	
	2	15 min.	

En calefacción eléctrica o agua caliente con válvulas termostáticas, la temperatura Confort se puede lograr mediante el ajuste del termostato de cada radiador o calefactor. En este caso, el TYBOX solo regulará las temperaturas Economía y Antihelada

1-08		Tybox 1x7	Tybox 2x7
		X	
	0	Confort regulado por TYBOX	
	1	Confort regulada por cada radiador	

1-09		Tybox 1x7	Tybox 2x7
		X	X
	0	Antibloqueo inactivo	
	1	Antibloqueo activo (circulador ON : 1 minuto / 24h)	

MENÚ 2

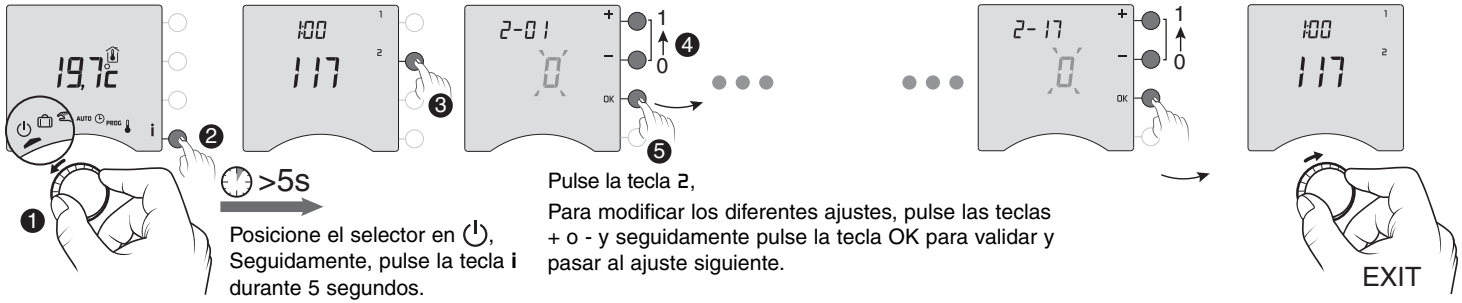

>5s

Posicione el selector en ⏻, Seguidamente, pulse la tecla **i** durante 5 segundos.

Pulse la tecla 2,

Para modificar los diferentes ajustes, pulse las teclas + o - y seguidamente pulse la tecla OK para validar y pasar al ajuste siguiente.

Para salir del modo, ajuste el selector en otro modo.

2-01

Autorización de modificación
Programa y consignas

0 : Modificación autorizada del programa y de las consignas

1 : Modificación del programa no autorizado y ajuste de las consignas limitado
Tybox 1x7 : Consigna Confort limitada entre 16 y 22 ºC.
Tybox 2x7 : +/- 3°C +/- 3 °C respecto a la última consigna ajustada.

	Tybox 1x7	Tybox 2x7
	X	X
0	☽ ☀ : 5°C < [thermo] < 30°C ❄ : 5°C < [thermo] < 16°C	
1	16°C < ☀ < 22°C 13°C < ☽ < 19°C 5°C < ❄ < 11°C	[thermo] +/- 3°C
	PROG	

2-02

Corrección de la temperatura medida (-5 °C hasta +5 °C por pasos de 0,1 °C).

Ejemplo: Si la temperatura mostrada por el aparato es de 19 ºC y la temperatura constatada es de 20 °C, ajuste +1 ºC y valide con OK.

	Tybox 1x7	Tybox 2x7
	X	X
- 5°C < [house] < +5°C Antes de modificar este ajuste, el aparato debe llevar operativo al menos 2 horas.		

2-04

Temperatura mostrada en modo AUTO

0 : Visualización permanente de la temperatura de consigna.
En este caso, pulse la tecla i para visualizar la temperatura ambiente.
1 : Visualización permanente de la temperatura ambiente.
En este caso, pulse la tecla i para visualizar la temperatura de consigna

	Tybox 1x7	Tybox 2x7
	X	
0	[thermo]	
1	[house]	

2-05

Modo de indicación de la hora 12h-24h

	Tybox 1x7	Tybox 2x7
	X	X
24h		
12h		

2-06

Cambio de hora automático (hora de verano/ hora de invierno)

	Tybox 1x7	Tybox 2x7
	X	X
0	No	
1	Sí	

2-07

Plazo que precede al mantenimiento de la caldera (ajustable de 0 a 365 días)

Para reprogramar después de cada mantenimiento

	Tybox 1x7	Tybox 2x7
	X	X
--- (0) a 365 días		

2-08		Tybox 1x7	Tybox 2x7
Base de tiempos de regulación. Si elige una regulación de tipo "Todo o nada", podrá ajustar la histéresis (o diferencial) a través del menú 2-11.		X	X
	15	Minutes	
	30	Minutes	
	45	Minutes	
	60	Minutes	
	TOR	On/Off	

2-11 (2-08 = TOR)	0,2°C < Hysteresis < 2°C
	0,4°C

2-17		Tybox 1x7	Tybox 2x7
Reset contador de horas de funcionamiento de la caldera		X	X
	0	No	
	1	Sí	

Restauración de la configuración de fábrica

Se puede restaurar la configuración de fábrica en cada menú.

Posicione el selector en ⏻, y pulse la tecla **i** durante 5 segundos.

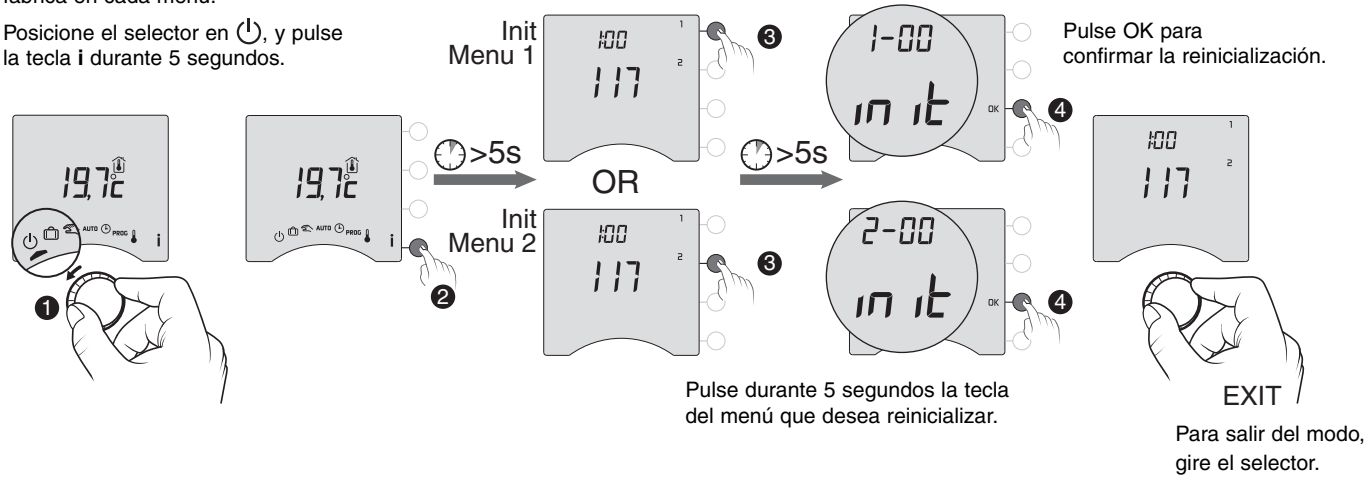

TYBOX 127 - 227

Cuando aparece el símbolo de las pilas, dispone de 1 mes aproximadamente para cambiarlas (2 pilas alcalinas 1,5 V de tipo LR03 o AAA).

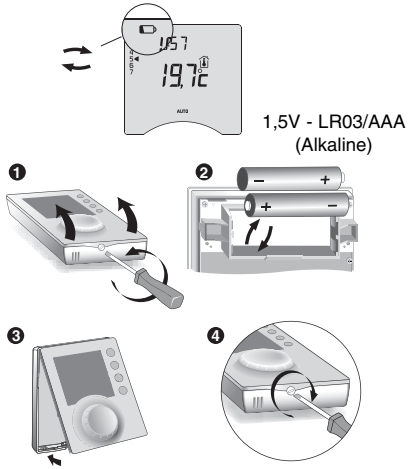

Dispone de 30 s aproximadamente para cambiar las pilas sin que el ajuste de la hora se borre (en este caso, deberá realizar de nuevo el ajuste de la fecha y de la hora).